

PEDOMAN PENERIMAAN MAHASISWA BARU (PMB) TAHUN AKADEMIK 2017/2018



UNIVERSITAS PGRI PALEMBANG TERAKREDITASI INSTITUSI PREDIKAT BAIK (B)

SK BAN-PT NO. 207/SK/BAN-PT/Akred/PT/IV/2015
JL. JEND. A. YANI LR. GOTONG ROYONG 9/10 ULU DARAT
Telp. 0711 – 510043 FAX. 0711 – 514782
E-mail : admin@univpgri-palembang.ac.id

KATA PENGANTAR

Sesuai dengan perundang-undangan yang berlaku bahwa setiap orang berhak mengembangkan diri melalui pendidikan dan memperoleh manfaat dari ilmu pengetahuan dan teknologi seni budaya, untuk meningkatkan kualitas hidupnya dan demi kesejahteraan umat manusia.

Universitas PGRI Palembang sebagai perguruan tinggi yang berdiri sejak tahun 1984 terus berusaha membantu pemerintah dan masyarakat dalam mencapai tujuan pendidikan nasional, yang pada dasarnya untuk mencerdaskan kehidupan bangsa dan meningkatkan kualitas sumber daya manusia, dalam upaya mengisi kemerdekaan dalam bidang pembangunan guna mewujudkan masyarakat adil dan makmur.

Pada tahun akademik 2017/2018 Universitas PGRI Palembang menerima mahasiswa baru untuk 5 fakultas dan program Pascasarjana yang terdiri dari 24 program studi.

Untuk memperoleh informasi yang akurat bagi calon mahasiswa, yang akan masuk Universitas PGRI Palembang, kami menyusun **“Pedoman Penerimaan Mahasiswa Baru Tahun Akademik 2017/2018”**

Dengan pedoman ini diharapkan calon mahasiswa dapat memahami dan mengetahui secara jelas persyaratan yang harus dipenuhi.

Demikian kami ucapkan selamat datang dan selamat mendaftar di Universitas PGRI Palembang. Mari kita berdoa agar selalu mendapat perlindungan dari Allah Swt. Amin.

Palembang, 17 Maret 2017
Ketua PMB,

H. Eddy Salam, SH. M.M.

KEPUTUSAN REKTOR UNIVERSITAS PGRI PALEMBANG

Nomor : 1001/R.C.2/UNIV.PGRI/2017

TENTANG

PEDOMAN PENERIMAAN MAHASISWA BARU (PMB)
UNIVERSITAS PGRI PALEMBANG TAHUN AKADEMIK 2017/2018
DENGAN RAHMAT TUHAN YANG MAHA ESA

REKTOR UNIVERSITAS PGRI PALEMBANG

Memperhatikan : Keputusan Rapat Senat Universitas PGRI Palembang tanggal 14 Maret 2017 tentang pengesahan usulan Jenjang Jabatan Akademik Dosen dan pengesahan Pedoman Akademik Program Pascasarjana serta Buku Pedoman Penerimaan Mahasiswa Baru (PMB) Universitas PGRI Palembang Tahun Akademik 2017/2018.

Menimbang : a. Bahwa dalam rangka Penerimaan Mahasiswa Baru (PMB) diperlukan Buku Pedoman Penerimaan Mahasiswa Baru (PMB) Universitas PGRI Palembang;
b. Bahwa di dalam Buku Pedoman Penerimaan Mahasiswa Baru (PMB) Universitas PGRI Palembang tercantum peraturan dan prosedur PMB yang harus dipatuhi dan dilaksanakan dengan baik;
c. Bahwa sehubungan dengan butir a dan b di atas perlu di terbitkan surat keputusan sebagai pedoman dan landasan hukumnya.

Mengingat : 1. Undang-undang No. 20 Tahun 2003 tentang Sistem Pendidikan Nasional;
2. Undang-undang No. 14 Tahun 2005 tentang Guru dan Dosen;
3. Undang-undang Nomor :12 Tahun 2012 tentang Pendidikan Tinggi;
4. PP No. 17 Tahun 2010 tentang Perubahan Atas Peraturan Pemerintah No. 66 Tahun 2010 tentang Pengelolaan dan Penyelenggaraan Pendidikan;
5. Peraturan Pemerintah No. 19 Tahun 2005 tentang Standar Nasional;

6. Peraturan Kementerian Riset, Teknologi dan Pendidikan Tinggi Nomor 44 Tahun 2015 tentang Standar Nasional Pendidikan Tinggi.
7. Surat Keputusan Mendiknas No. 97/D/O/2000 tentang Perubahan Status STKIP-PGRI Palembang dikembangkan menjadi Universitas PGRI Palembang;
8. Surat Keputusan Direktur Jenderal Pendidikan Tinggi Departemen Pendidikan Nasional Republik Indonesia No. 108/DIKTI/Kep/2001 tanggal 30 April 2001 tentang Pendirian Perguruan Tinggi;
9. Surat Dirjen Dikti Nomor : 218/D/T/2003 tentang PMB;
10. Statuta Universitas PGRI Palembang;
11. Renstra Universitas PGRI Palembang.
12. Surat Keputusan Ketua Umum YPLP-PT PGRI Provinsi Sumatera Selatan Nomor : 345/C.1./YPLP-PT PGRI/2013 tanggal 28 Oktober 2013 tentang Pengangkatan Rektor Universitas PGRI Palembang Masa Bakti Tahun 2013-2017.

MEMUTUSKAN

- Menetapkan : Keputusan Rektor Universitas PGRI Palembang tentang Pemberlakuan Buku Pedoman Penerimaan Mahasiswa Baru (PMB) Universitas PGRI Palembang Tahun Akademik 2017/2018.
- Pertama : Dengan berlakunya Buku Pedoman Penerimaan Mahasiswa Baru (PMB) Universitas PGRI Palembang Tahun Akademik 2017/2018, maka ketentuan dan prosedur yang bertentangan dengan keputusan ini dinyatakan tidak berlaku.
- Kedua : Keputusan ini berlaku sejak tanggal ditetapkan dengan ketentuan bahwa segala sesuatu akan diubah dan atau diperbaiki sebagaimana mestinya apabila ternyata dikemudian hari terdapat kekeliruan dalam keputusan ini.

Ditetapkan di Palembang
Pada tanggal 17 Maret 2017
Rektor,

Dr. H. Syarwani Ahmad, M.M.

DAFTAR ISI

HALAMAN JUDUL	i
KATA PENGANTAR	ii
SK PEDOMAN PMB	iii
DAFTAR ISI	v
PROFIL UNIVERSITAS PGRI PALEMBANG FAKULTAS, JURUSAN DAN PROGRAM STUDI	1
PETUNJUK PENERIMAAN MAHASISWA BARU TA. 2017/2018	
I. DASAR	3
II. TUJUAN	3
III. SASARAN	3
IV. PETUNJUK	3
A. Syarat Pendaftaran	3
B. Biaya Pendaftaran	4
C. Biaya Kuliah	5
D. Prosedur Pendaftaran Mahasiswa Baru Online	5
E. Penerimaan Mahasiswa Baru Tanpa Tes	7
F. Prosedur Calon Mahasiswa Pindahan dan Transfer	8
V. JADWAL PENDAFTARAN, TEST & REGISTRASI	10
A. Jadwal Pendaftaran	10
B. Waktu Tes Tretulis	10
C. Pengumuman dan Registrasi	10
VI. MEKANISME REGISTRASI	11
VII. KULIAH PADA SEMESTER GANJIL TAHUN AKADEMIK 2017/2018 DIMULAI PADA TANGGAL 11 SEPTEMBER 2017	11
VIII. WAKTU OPDIK	11
IX. MATA UJI UNTUK TES PMB TAHUN AKADEMIK 2017/2018 (D-III & S-1)	12
X. TERTIB PENDAFTARAN CALON MAHASISWA	14
XI. MAHASISWA BARU YANG PINDAHAN DALAM LINGKUNGAN FAKULTAS JURUSAN/PROGRAM STUDI UNIVERSITAS PGRI PALEMBANG	14
A. Mutasi Dalam Lingkungan Universitas PGRI Palembang	14
B. Mutasi Dari Luar Universitas PGRI Palembang	14
C. Transfer	15
D. Pengambilan Mata Kuliah Mahasiswa Transfer dan Mutasi	15

XII. MASA STUDI MAHASISWA	15
XIII. WAKTU PENYELESAIAN STUDI BAGI MAHASISWA TRANSFER DAN MUTASI DARI PERGURUAN TINGGI LAIN	16
XIV. PETUNJUK PENDAFTARAN PROGRAM PASCASARJANA S2)	16
A. Program Yang Ditawarkan	16
B. Cara Pendaftaran	16
C. Waktu Pendaftaran	16
D. Pilihan Waktu Perkuliahan	17
E. Ujian Penerimaan Mahasiswa Baru	17
F. Pengumuman hasil PMB	17
G. Jenis Tes Seleksi	17
H. Kuliah Matrikulasi	17
I. Awal Perkuliahan Semester I	17
LAMPIRAN 1	18
LAMPIRAN 2	19
KETENTUAN REGISTRASI	20
LAMPIRAN 3	21
LAMPIRAN 4	22
LAMPIRAN 5	23

PROFIL UNIVERSITAS PGRI PALEMBANG FAKULTAS, JURUSAN, DAN PROGRAM STUDI

1. VISI UNIVERSITAS PGRI PALEMBANG

Pada tahun 2025, Universitas PGRI Palembang menjadi Universitas yang **unggul, dinamis, dan berperan aktif dalam pembangunan.**

2. MISI UNIVERSITAS PGRI PALEMBANG

- Meningkatkan penguasaan, pengembangan dan penyebarluasan ilmu pengetahuan, teknologi dan seni sesuai dengan perkembangan zaman.
- Mengembangkan ilmu pengetahuan, teknologi dan seni guna meningkatkan kemampuan inovatif.
- Menyelenggarakan sistem pelayanan secara optimal kepada civitas akademika dan tenaga kependidikan.
- Mewujudkan cita-cita organisasi PGRI sebagai organisasi profesi, organisasi perjuangan, dan kader kepemimpinan yang bersifat unitaristik dan independen.

3. TUJUAN UNIVERSITAS PGRI PALEMBANG

- Menghasilkan lulusan yang bermutu, mandiri, dan memiliki daya saing di bidang pendidikan dan non kependidikan melalui peningkatan mutu pelayanan pendidikan.
- Meningkatkan jumlah dan mutu penelitian serta pengabdian kepada masyarakat sesuai dengan perkembangan ilmu pengetahuan, teknologi dan seni.
- Membantu pemerintah dalam meningkatkan peran perguruan tinggi sebagai pusat pengembangan ilmu pengetahuan, teknologi dan seni.
- Mewujudkan suasana akademik yang kondusif berlandaskan semangat kesatuan, kemandirian, dan non diskriminatif.

4. SASARAN UNIVERSITAS PGRI PALEMBANG

- Tersedianya civitas akademik dan tenaga pendidikan yang bermutu dan dinamis yang menguasai serta mampu mengembangkan ilmu pengetahuan, teknologi, dan seni.
- Menghasilkan Sumber Daya Manusia (SDM) yang bermutu, berdaya saing, dan mampu menciptakan karya inovasi.
- Terjalannya jejaring kerja di bidang ilmu pengetahuan, teknologi, seni, dan olahraga.
- Terciptanya, dan terpeliharanya suasana akademik yang kondusif guna mendukung terwujudnya Tridharma Perguruan Tinggi.

5. AKREDITASI

- A. AKREDITASI INSTITUSI UPGRIP PALEMBANG** (Terakreditasi B)
- B. FAKULTAS KEGURUAN ILMU PENDIDIKAN**
- **Program Studi :**
 - Pendidikan Bahasa Inggris/S1 (Terakreditasi B)
 - Pendidikan Bahasa Indonesia/S1 (Terakreditasi B)
 - Pendidikan Matematika/S1 (Terakreditasi B)
 - Pendidikan Fisika/S1 (Terakreditasi B)
 - Pendidikan Sejarah/S1 (Terakreditasi B)
 - Pendidikan Akuntansi/S1 (Terakreditasi B)
 - Pendidikan Bimbingan dan Konseling/S1 (Terakreditasi B)
 - Pendidikan Olahraga/S1 (Terakreditasi B)
 - Pendidikan Geografi/S1 (Terakreditasi C)
 - Pendidikan Sendratasik/S1 (Terakreditasi B)
 - Pendidikan Anak Usia Dini/S1 (Terakreditasi C)
 - Pendidikan Guru Sekolah Dasar (Terakreditasi C)
- C. FAKULTAS TEKNIK**
- **Program Studi :**
 - Teknik Sipil/S1 (Terakreditasi C)
 - Teknik Kimia/S1 (Terakreditasi C)
 - Teknik Elektro/S1 (Terakreditasi C)
- D. FAKULTAS EKONOMI**
- **Program Studi :**
 - Manajemen /S1 (Terakreditasi B)
 - Akuntansi/S1 (Terakreditasi B)
- E. FAKULTAS MIPA**
- **Program Studi :**
 - Biologi/S1 (Terakreditasi B)
 - Fisika/S1 (Terakreditasi C)
- F. FAKULTAS PERIKANAN**
- **Program Studi :**
 - Perikanan/S1 (Terakreditasi B)
 - Budidaya Perikanan/D3 (Terakreditasi B)
- G. PROGRAM PASCASARJANA**
- **Program Studi :**
 - Pendidikan Bahasa Indonesia/S2 (Terakreditasi B)
 - Pendidikan Bahasa Inggris/S2 (Terakreditasi B)
 - Manajemen Pendidikan/S2 (Terakreditasi C)
- H. PERPUSTAKAAN UPGRIP PALEMBANG** (Terakreditasi A)

PETUNJUK PENERIMAAN MAHASISWA BARU TAHUN AKADEMIK 2017/2018

I. DASAR

1. Undang-undang No. 20 Tahun 2003 tentang Sistem Pendidikan Nasional.
2. Undang-undang Nomor :12 Tahun 2012 tentang Perguruan Tinggi
3. Peraturan Pemerintah Republik Indonesia No. 60 tahun 1999 tentang Pendidikan Tinggi.
4. Peraturan Pemerintah Republik Indonesia No. 17 tahun 2010 tentang Pengelolaan dan Penyelenggaraan Pendidikan.
5. Peraturan Pemerintah Republik Indonesia No. 66 tahun 2010 tentang Perubahan Peraturan Pemerintah Republik Indonesia No. 17 tahun 2010 tentang Pengelolaan dan Penyelenggaraan Pendidikan.
6. Surat Dirjen Dikti Nomor : 218/D/T/2003 tentang PMB.
7. Kalender Akademik Universitas PGRI Palembang 2017/2018.
8. SK Rektor Universitas PGRI Palembang tanggal 5 Januari 2017 No : 0036/R.C.2/Univ-PGRI/2017 tentang Panitia PMB.

II. TUJUAN

1. Untuk memberikan informasi kepada calon mahasiswa tentang persyaratan, prosedur/mekanisme pendaftaran mahasiswa baru (PMB).
2. Sebagai pedoman untuk mengikuti tes masuk, registrasi serta kewajiban yang harus dipenuhi oleh calon mahasiswa.

III. SASARAN

1. Agar calon mahasiswa dapat mendaftarkan diri di Universitas PGRI Palembang, dengan tertib sehingga tidak mengalami kesulitan untuk memasuki Universitas PGRI Palembang.
2. Tertib administrasi dalam penerimaan calon mahasiswa baru di masing-masing fakultas dan Program studi.

IV. PETUNJUK PENDAFTARAN UNTUK S1 DAN D3

A. Syarat Pendaftaran

1. Lulusan SMA/MA/SMK/ sederajat
2. Fotokopi Surat Keterangan Hasil Ujian (SKHU) dan STTB yang telah dilegalisir sebanyak 2 (dua) rangkap.
3. Pasfoto terbaru ukuran 3x4 cm sebanyak 3 lembar.

4. Surat Keterangan Kelakuan Baik (SKKB) dari sekolah, atau SKCK dari Kepolisian.
5. Khusus untuk Prodi Olahraga, tinggi badan minimal 155 cm untuk Putri, 160 cm untuk Putra.
6. Sehat Jasmani dan Rohani.
7. Khusus FKIP tidak cacat fisik.

B. Biaya Pendaftaran

Fakultas	Program Studi	Biaya Pendaftaran
FKIP	1. Pendidikan Olahraga 2. Pendidikan Sendratasik 3. Pendidikan Geografi	Rp. 400.000,-
FKIP	4. Pendidikan Bhs. Inggris 5. Pendidikan Bhs. Indonesia 6. Pendidikan Matematika 7. Pendidikan Fisika 8. Pendidikan Sejarah 9. Pendidikan Akuntansi 10. Bimbingan dan Konseling 11. Pendidikan PG – PAUD 12. Pendidikan Guru SD (PGSD)	Rp. 300.000,-
Ekonomi	1. Manajemen 2. Akuntansi	
Teknik	1. Teknik Elektro 2. Teknik Sipil 3. Teknik Kimia	
MIPA	1. Biologi 2. Fisika	Rp. 250.000,-
Perikanan	1. Budidaya Perikanan 2. Ilmu Perikanan	

C. Biaya Kuliah

Biaya kuliah Universitas PGRI Palembang pada tahun akademik 2017/2018 ini mengalami perubahan dibandingkan tahun akademik sebelumnya Tahun akademik 2016/2017 Universitas PGRI Palembang telah menerapkan sistem pembayaran uang kuliah dengan mekanisme Uang Kuliah Tunggal (UKT) untuk mahasiswa angkatan 2016/2017. Sistem ini dimaksudkan bahwa pembayaran yang dilakukan oleh mahasiswa hanya 1 (satu) kali pada tiap semester tanpa tambahan biaya lainnya. Adapun penjelasannya sebagai berikut :

1. Untuk semua program studi di lingkungan Universitas PGRI Palembang, melakukan pembayaran sejumlah Rp. 3.500.000,- per semester.
2. Khusus bagi guru PNS dan Guru Tetap Yayasan serta anaknya akan mendapatkan potongan 50%, dengan melampirkan dan memenuhi syarat sebagai berikut :
 - a. SK Guru yang telah dilegalisir oleh Kepala Sekolah.
 - b. Kartu Anggota PGRI yang masih aktif.
 - c. Akta Kelahiran.
 - d. Kartu Keluarga
3. Khusus Program Studi Pendidikan Olahraga ada kewajiban uang praktek sebesar Rp. 175.000 (seratus tujuh puluh lima ribu rupiah) untuk satu semester.
4. Khusus Program Studi Sendratasik ada kewajiban uang praktek sebesar Rp. 125.000 (seratus dua puluh lima ribu rupiah) untuk satu semester.

D. Prosedur Pendaftaran Mahasiswa Baru *On-Line* Universitas PGRI Palembang :

1. Calon mahasiswa harus membayar uang pendaftaran dengan mendatangi **Bank Sumselbabel (baik Kantor Pusat, Kantor Cabang atau Kantor Kas Pembantu) di seluruh wilayah Sumatera Selatan** dengan **Nomor Rekening : 172-307-0077 a/n Universitas PGRI Palembang** pada hari kerja (Senin s.d. Jumat) mulai pukul 08.00 -- 15.00 WIB.

2. Selain **BANK SUMSEL-BABEL** pembayaran uang pendaftaran dapat dilakukan pada **Bagian Keuangan Universitas PGRI Palembang** pada hari kerja (Senin s.d Jumat) mulai pukul 14.00 – 17.00 WIB. Untuk **hari Sabtu** buka mulai pukul 08.00 s.d 17.00 WIB.
3. Setelah melakukan pembayaran uang pendaftaran, calon mahasiswa akan mendapatkan bukti pembayaran yang di dalamnya tercantum **USER ID dan PASSWORD**.
4. Setelah mendapat **USER ID dan PASSWORD**, calon mahasiswa melakukan login dan pendaftaran secara *online* dengan mengakses website <http://www.univpgri-palembang.ac.id/pmb>
5. Calon mahasiswa mengisi formulir pendaftaran *online* sesuai dengan form yang tersedia.
6. Setelah mengisi seluruh komponen formulir pendaftaran, Calon mahasiswa mengirim formulir dengan meng-klik tombol “**SIMPAN**” di bagian bawah.
7. Jika data komponen formulir pendaftaran telah disimpan, maka akan muncul halaman Cetak Kartu Ujian. Cetaklah Nomor Ujian tersebut (Pada kartu Ujian telah terdapat Nomor dan Jadwal Ujian).
8. Nomor ujian yang telah dicetak, ditempel foto pada tempat yang telah disediakan. Kemudian Kartu Ujian dilaporkan ke Panitia PMB untuk disahkan (ditempel). Proses stempel dapat dilakukan sebelum tanggal ujian atau sebelum ujian berlangsung.
9. Selanjutnya calon mahasiswa mengikuti ujian berbasis komputer (*Computer Based Test*) sesuai dengan jadwal yang tercantum pada kartu ujian.
10. Bagi calon mahasiswa yang memilih Program Studi Pendidikan Bahasa Inggris, Pendidikan Olahraga dan Pendidikan Sendratasik diwajibkan mengikuti tes khusus, yaitu :
 - a. Tes wawancara untuk Program Studi Pendidikan Bahasa Inggris.
 - b. Tes fisik untuk Program Studi Pendidikan Olahraga.
 - c. Tes keterampilan seni untuk Program Studi Pendidikan Sendratasik.Untuk jadwal pelaksanaan tes khusus telah tertera pada Kartu ujian.

11. Dokumen dan syarat pendaftaran dibawa dan diserahkan kepada panitia PMB pada saat ujian. (lihat syarat pendaftaran).

E. Penerimaan Mahasiswa Baru Tanpa Tes

Universitas PGRI Palembang menerima calon mahasiswa baru melalui jalur tanpa tes. Mahasiswa dimaksud adalah jalur calon mahasiswa masuk pada program studi tertentu tanpa mengikuti ujian berbasis komputer (*Computer Based Test*). Adapun syarat-syarat calon mahasiswa yang dapat mengikuti penerimaan dengan jalur tanpa tes adalah :

1. Calon mahasiswa memiliki prestasi akademik yaitu, apabila rata-rata nilai rapor dari semester 1 (satu) sampai dengan semester 5 (lima) sekurang-kurangnya 7.5, dibuktikan dengan membawa fotokopi raport dari semester 1 (satu) sampai semester 5 (lima) yang telah dilegalisasi.
2. Calon mahasiswa memiliki prestasi di bidang olahraga dan seni seperti :
 - a. Juara 1 (satu) sampai dengan 3 (tiga) tingkat kabupaten /kota;
 - b. Juara 1 (satu) sampai dengan 3 (tiga) atau juara harapan 1 (satu) sampai dengan 3 (tiga) tingkat provinsi; atau
 - c. Juara 1 (satu) sampai dengan 3 (tiga) atau juara harapan 1 (satu) sampai dengan harapan 3 (tiga) tingkat nasional.

Syarat-syarat tersebut dibuktikan dengan menunjukkan surat keterangan, piagam atau sertifikat yang terkait dengan prestasi yang didapat baik bidang akademik, olahraga maupun bidang seni. Calon mahasiswa yang memenuhi persyaratan tersebut selanjutnya melakukan prosedur pendaftaran sebagai berikut :

1. Mendaftar secara online.
2. Khusus bagi calon mahasiswa yang memilih Program studi Pendidikan Bahasa Inggris, Pendidikan Olahraga dan Pendidikan Sendratasik tetap diwajibkan untuk mengikuti tes khusus, yaitu :

- a. Tes Wawancara untuk Prodi. Pendidikan Bahasa Inggris.
 - b. Tes Fisik untuk Prodi. Pendidikan Olahraga.
 - c. Tes Keterampilan Seni untuk Prodi. Pendidikan Sendratasik.
- Tes khusus tersebut dilaksanakan sesuai dengan jadwal yang tertera pada nomor ujian.

F. Prosedur Calon Mahasiswa Pindahan dan Transfer

Untuk calon mahasiswa yang akan pindah dari Universitas lain atau melakukan transfer dari Universitas lain ke Universitas PGRI Palembang, dapat diterima apabila memenuhi persyaratan sebagai berikut :

1. Program studi yang dipilih sama atau serumpun dengan program studi asal.
2. Akreditasi prodi asal sama atau di atas prodi yang dipilih.
3. Untuk mahasiswa pindahan melampirkan surat keterangan pindah dan transkrip nilai dari Perguruan Tinggi asal;
4. Untuk mahasiswa transfer melampirkan ijazah dan transkrip nilai dari Perguruan Tinggi asal.
5. Mata kuliah yang telah ditempuh di Perguruan Tinggi asal dapat di konversi sesuai dengan ketentuan yang berlaku di Universitas PGRI Palembang.

Calon mahasiswa pindahan maupun transfer wajib mendaftar secara *online*, kemudian menyerahkan berkas ke Panitia Penerimaan Mahasiswa Baru (PMB) pada tanggal seperti yang tercantum pada Kartu Ujian.

Catatan :

- ❖ **Semua persyaratan pendaftaran dibawa dan diserahkan kepada panitia pada saat ujian.**
- ❖ **Pengumuman kelulusan dapat dilihat melalui Website Universitas PGRI Palembang yaitu : <http://www.univpgri-palembang.ac.id/pmb> atau datang langsung ke Universitas PGRI Palembang.**
- ❖ **Bagi calon mahasiswa yang belum jelas dapat langsung ke petugas pendaftaran Penerimaan Mahasiswa Baru (PMB) di Universitas PGRI Palembang atau dapat menghubungi :**

- **Dr. Rohana, M.Pd.** 081373231989
- **Nasrullah** 085273033322
- **Hendriansyah, S.E.** 081994964620
- **Yudi Irwansi, M.T.** 085273523998
- **Refanda Kurniawan, M.T.** 085366159797
- **Yedi Wihardi, S.Pi.** 082375787692
- **Yeani Rismayanti, S.Pd.** 081367911734

V. JADWAL PENDAFTARAN, JADWAL TES DAN REGISTRASI

A. Jadwal Pendaftaran

Periode	Tanggal Pendaftaran	Tanggal Tes		Pengumuman	Registrasi (Daftar Ulang)
		Tertulis	Khusus		
1	3 April s.d. 14 April 2017	15 April 2017	16 April 2017	20 April 2017	20 April s.d. 6 Mei 2017
2	15 April s.d. 28 April 2017	29 April 2017	30 April 2017	4 Mei 2017	4 Mei s.d. 20 Mei 2017
3	29 April s.d. 12 Mei 2017	13 Mei 2017	14 Mei 2017	18 Mei 2017	18 Mei s.d. 3 Juni 2017
4	13 Mei s.d. 26 Mei 2017	27 Mei 2017	28 Mei 2017	31 Mei 2017	31 Mei s.d. 17 Juni 2017
5	27 Mei s.d. 9 Juni 2017	10 Juni 2017	11 Juni 2017	15 Juni 2017	15 Juni s.d. 8 Juli 2017
6	10 Juni s.d. 16 Juni 2017	17 Juni 2017	18 Juni 2017	21 Juni 2017	21 Juni s.d. 15 Juli 2017
7	17 Juni s.d. 7 Juli 2017	8 Juli 2017	9 Juli 2017	13 Juli 2017	13 Juli s.d. 29 Juli 2017
8	8 Juli s.d. 21 Juli 2017	22 Juli 2017	23 Juli 2017	27 Juli 2017	27 Juli s.d. 12 Agust 2017
9	22 Juli s.d. 4 Agust 2017	5 Agust 2017	6 Agust 2017	10 Agust 2017	10 Agust s.d. 26 Agust 2017
10	5 Agust s.d. 18 Agust 2017	19 Agust 2017	20 Agust 2017	24 Agust 2017	24 Agust s.d. 9 Sept 2017
11	19 Agust s.d. 1 Sept 2017	2 Sept 2017	3 Sept 2017	5 Sept 2017	5 Sept s.d. 9 Sept 2017

Catatan :

1. Tes khusus hanya untuk program studi :
 - a. Pend. Bahasa Inggris, b. Pend. Olahraga, c. Pend. Sendratasik
2. Waktu tes mulai pukul 08.00 wib s.d. selesai
3. Kuliah mulai 11 September 2017

B. Waktu Tes Tertulis

Sesi	Waktu Tes Pukul	Jumlah Peserta
1	08.00 – 10.00	40 Orang
2	10.15 – 12.15	40 Orang
3	12.30 – 14.30	40 Orang
4	14.45 – 16.45	40 Orang

VI. MEKANISME REGISTRASI

Calon mahasiswa yang dinyatakan lulus Tes Tertulis, Tes Potensi Fisik, Tes Keterampilan dan Wawancara, melaksanakan registrasi sebagai berikut :

1. Mengambil kwitansi pembayaran uang kuliah dan uang pembangunan di Bagian Keuangan Universitas PGRI Palembang.
2. Membayar uang kuliah dan uang pembangunan ke Bank Sumsel Babel Kantor Kas di Universitas PGRI Palembang dan Bank Sumsel Babel lainnya.
3. Menyerahkan fotokopi bukti pembayaran ke Bagian Keuangan dan fotokopinya disahkan oleh Bagian Keuangan Universitas PGRI Palembang
4. Bukti pembayaran yang telah disahkan diserahkan ke Biro Administrasi Akademik (BAA) untuk menerima berkas Registrasi.
5. Melaporkan ke Program Studi untuk mengisi Kartu Rencana Studi (KRS) sekaligus penandatanganan Kartu Rencana Studi (KRS) oleh Pembimbing Akademik (PA).
6. Menyerahkan Kartu Rencana Studi (KRS) serta berkas persyaratan administrasi lainnya yang telah diisi ke BAA untuk mendapatkan kartu kuliah.
7. Calon Mahasiswa yang tidak Registrasi/daftar ulang dua minggu setelah pengumuman dinyatakan lulus dianggap mengundurkan diri.

VII. KULIAH PADA SEMESTER GANJIL TAHUN AKADEMIK 2017/2018 DIMULAI PADA TANGGAL 11 SEPTEMBER 2017.

VIII. WAKTU ORIENTASI PENGENALAN DAN PENDIDIKAN KAMPUS (OPDIK)

Bagi calon mahasiswa yang sudah memenuhi semua kewajiban dapat mengikuti OPDIK yang dilaksanakan tanggal 4 September sampai dengan 5 September 2017. Untuk mengikuti OPDIK ini, calon mahasiswa harus mendaftar kepada Panitia OPDIK dibagian Biro Kemahasiswaan. Adapun syaratnya :

1. Foto copy kwitansi pembayaran yang telah disahkan oleh bagian Keuangan.
2. Mengisi formulir pendaftaran.
3. Mengisi biodata peserta OPDIK.
4. Pas foto 3x4 sebanyak 2 (dua) lembar.
5. Mengisi surat pernyataan untuk mematuhi tata tertib di Universitas PGRI Palembang.
6. Map (kertas kambing) 2 (dua) buah.

IX. MATA UJI UNTUK TES PMB TAHUN AKADEMIK 2017 / 2018 (DIII & S1)

- 1). Mata Uji Tes Potensi Akademik (TPA)
 - a. Logika
 - b. Verbal
 - c. Analogi
 - d. Kuantitatif
- 2). Mata Uji Tes Potensial Kemampuan Umum (TKU)

Kelompok IPS terdiri dari Fakultas/ prodi	Kelompok IPA terdiri dari Fakultas/ prodi
1. FKIP <ol style="list-style-type: none"> a. Pendidikan Bahasa Inggris b. Pendidikan Bahasa Indonesia c. Pendidikan BK d. Pendidikan Sejarah e. Pendidikan Akuntansi f. Pendidikan Olahraga g. Pendidikan Geografi h. Pendidikan Sendratasik i. Pendidikan Anak Usia Dini (PAUD) j. Pendidikan Guru Sekolah Dasar (PGSD) 2. Fakultas Ekonomi <ol style="list-style-type: none"> a. Akuntansi b. Manajemen 	1. FKIP <ol style="list-style-type: none"> a. Pendidikan Matematika b. Pendidikan Fisika 2. Fakultas MIPA <ol style="list-style-type: none"> a. Biologi b. Fisika 3. Fakultas Teknik <ol style="list-style-type: none"> a. Teknik Sipil b. Teknik Elektro c. Teknik Kimia 4. Fakultas Perikanan <ol style="list-style-type: none"> a. Budidaya Perikanan (DIII) b. Perikanan (S1)

Mata Uji dan Bobot			
IPS	Bobot	IPA	Bobot
1. Tes Potensi Akademik (TPA)	30 %	1. Tes Potensi Akademik (TPA)	30 %
2. Bahasa Indonesia	6 %	2. Bahasa Indonesia	7 %
3. Bahasa Inggris	6 %	3. Bahasa Inggris	7 %
4. Matematika	15 %	4. Matematika	14 %
5. Sejarah	8 %	5. Fisika	14 %
6. PPKN	10 %	6. Kimia	14 %
7. Sosiologi	8 %	7. Biologi	14 %
8. Geografi	8 %		
9. Ekonomi	9 %		

- 3). Tes Potensi Fisik untuk Program Studi Pendidikan Olahraga.
- 4). Tes Kecakapan Berbahasa Inggris melalui wawancara untuk Program Studi Pendidikan Bahasa Inggris.
- 5). Tes ketrampilan seni, drama, tari dan musik untuk Program Studi Pendidikan Sendratasik.
- 6). Keriteria Kelulusan
 - a. Untuk calon yang memilih program studi yang mewajibkan tes ketrampilan (Prodi Bahasa Inggris, Olahraga, dan Sendratasik) Nilai Akhir (NA) diperoleh dengan rumus.
 $NA=40\% \times NTT + 60\% \times NTK$ (NTT= Nilai Tes Tertulis, NTK=Nilai Tes Ketrampilan) sedangkan yang lainnya $NA=NTT$
 - b. Peserta mengerjakan ujian tertulis menggunakan Computer Base Test (CBT), kemudian ditentukan Nilai Akhir (NA) lalu dirangking sesuai dengan pilihan program studinya. kemudian ditentukan Nilai Akhir (NA) lalu dirangking sesuai dengan pilihan program studinya.
 - c. Hasil perengkingan dibawah ke dalam rapat pimpinan terbatas dengan agenda penetapan peserta yang dinyatakan diterima.
 - d. Peserta yang dapat diterima berada dalam rangking sesuai dengan daya tampung Prgram Studi ditambah 10% cadangan.
 - e. Calon Mahasiswa Olahraga yang mempunyai prestasi bidang olahraga Juara 1—3 tingkat Kabupaten/Kota, Juara 1—3 dan Harapan 1—3 tingkat Provinsi atau mewakili Provinsi di tingkat Nasional atau Internasional di terima tanpa tes dengan kuota maximum 10% dari daya tampung.
 - f. Menggunakan Computer Base Test (CBT) kemudian di koreksi untuk menentukan skor.
 - g. Calon mahasiswa yang memiliki prestasi akademik nilai rapotnya dari semester 1 – 5 rata-rata 7.5 diterima tanpa tes.

X. TERTIB PENDAFTARAN CALON MAHASISWA

1. Calon Mahasiswa supaya memperhatikan pengumuman hasil tes.
2. Jika lulus tes segera melengkapi dan melunasi persyaratan pembayaran keuangan/kuliah, uang pembangunan dan lain-lain (lihat persyaratan keuangan yang harus dipenuhi).
3. Mahasiswa yang mengundurkan diri uang pendaftaran tidak dapat ditarik kembali.
4. Bagi Mahasiswa yang telah registrasi kemudian mengundurkan diri sebelum perkuliahan dimulai, maka uang yang telah dibayar akan dikembalikan sebesar 50%. Mahasiswa yang mengundurkan diri setelah kuliah dimulai, maka uang yang telah dibayarkan tidak dapat dikembalikan lagi.
5. Besarnya kewajiban keuangan yang harus diselesaikan pada Angsuran I, II, dan III tahun 2017/2018 seperti Pengumuman Rektorat Lampiran 5.

XI. MAHASISWA BARU YANG PINDAH DALAM LINGKUNGAN FAKULTAS JURUSAN/PROGRAM STUDI UNIVERSITAS PGRI PALEMBANG

A. Mutasi dalam Lingkungan Universitas PGRI Palembang

Mahasiswa dimungkinkan pindah program studi dalam lingkungan Universitas PGRI Palembang dengan ketentuan sebagai berikut :

- a. Telah mengikuti kuliah minimal 2 (dua) semester.
- b. Program studi yang dipilih harus sekelompok dengan program studi asal (kelompok IPA ke kelompok IPA, kelompok IPS ke kelompok IPS).
- c. Mengikuti Tes pada saat PMB (Khusus Prodi. Bahasa Inggris, olahraga dan Sendratasik)
- d. Mata kuliah yang telah ditempuh dapat dikonversi.
 Prosedur pindahan dalam lingkungan fakultas/jurusan/program studi di Universitas PGRI Palembang dapat dilihat pada lampiran 4.

B. Mutasi dari luar Universitas PGRI Palembang

Calon mahasiswa dari PTN/PTS lain dimungkinkan untuk mutasi ke Universitas PGRI Palembang dengan ketentuan sebagai berikut :

- a. Program studi yang dipilih sama atau serumpun dengan prodi asal.
- b. Status akreditasi prodi asal sama atau di atas akreditasi prodi yang dipilih.
- c. Penerimaan pada saat PMB dan calon mahasiswa harus mendaftar.
- d. Mata kuliah yang telah ditempuh dan memenuhi syarat dapat dikonversi.
- e. Melampirkan surat keterangan/transkrip nilai dari Perguruan Tinggi asal.

C. Transfer

Calon mahasiswa dapat ditransfer jika lulusan DI, DII, DIII, atau S1 dengan ketentuan sebagai berikut :

- a. Program studi yang dipilih sama atau serumpun dengan prodi asal.
- b. Melampirkan fotokopi ijazah dan transkrip yang telah di legalisasi oleh yang berwenang.
- c. Penerimaan pada saat PMB dan calon mahasiswa harus mendaftar.
- d. Mata kuliah yang telah ditempuh dan memenuhi syarat dapat dikonversi.

D. Pengambilan Mata Kuliah Mahasiswa Transfer dan Mutasi

- a. Mahasiswa transfer pada saat pengambilan mata kuliah harus memperhatikan SK Konversi yang disahkan oleh Dekan.
- b. Mahasiswa transfer pada saat pengambilan mata kuliah dapat dilakukan secara acak baik pada semester 1, 3 atau 5 atau 7.
- c. Pengisian KRS harus diisi secara lengkap kode mata kuliah, nama mata kuliah, semester dan kelas yang diikuti sesuai dengan mata kuliah yang ditawarkan.

XII. MASA STUDI MAHASISWA

- A. Mahasiswa murni paling lama 14 semester sejak diterima sebagai mahasiswa .
- B. Mahasiswa transfer atau mutasi paling cepat menyelesaikan studi 4 semester atau 2 tahun. Paling lama dengan perhitungan jumlah sks yang harus ditempuh dibagi jumlah sks seluruhnya kali 14 semester.

XIII. PETUNJUK PENDAFTARAN PROGRAM PASCASARJANA (S2)

A. PROGRAM STUDI YANG DITAWARKAN

- 1) Program Studi Pendidikan Bahasa Indonesia
- 2) Program Studi Pendidikan Bahasa Inggris
- 3) Program Studi Manajemen Pendidikan

B. CARA PENDAFTARAN

- 1) Membayar formulir pendaftaran dan ujian penerimaan mahasiswa baru sebesar Rp 600.000.
- 2) Untuk Alumni Universitas PGRI Palembang yang lulus dengan predikat **Cumlaude maka di bebaskan uang pendaftaran.**
- 3) Persyaratan :
 - a. Fotokopi KTP 2 (dua) lembar.
 - b. Fotokopi ijazah dan transkrip nilai program S-1/ sederajat dari semua jurusan/program studi yang telah dilegalisasi sebanyak 2 (dua) lembar.
 - c. Pasfoto ukuran 2x3 cm, 3x4 cm, masing- masing sebanyak 3 (lima) lembar. (Diberi nama dibelakang foto)
 - d. Materai Rp. 6000,- sebanyak 1 lembar
- 4) Seluruh persyaratan dimasukkan dalam map :
Untuk Program Studi :
 - a. Magister Pendidikan Bahasa Inggris : Map Warna Merah
 - b. Megister Pendidikan Bahasa & Sastra Indonesia : Map Warna Hijau
 - c. Magister Pendidikan Manajemen Pendidikan : Map Warna Kuning

C. WAKTU PENDAFTARAN

Mulai tanggal 3 April 2017 s.d. 08 September 2017, setiap jam kerja, Senin s.d. Sabtu pukul 14.00 wib - 20.00 wib, di PPs Universitas PGRI Palembang.

D. WAKTU PERKULIAHAN

Kelas A : Perkuliahan Kamis, Jumat, Sabtu

Kamis	: 14.00 s.d. 20.30
Jumat	: 13.30 s.d. 20.00
Sabtu	: 08.00 s.d. 16.00

E. UJIAN PENERIMAAN MAHASISWA BARU (PMB)

1. Semester Genap
Gelombang I tanggal 11 Februari 2017
Gelombang II tanggal 25 Februari 2017
2. Semester Ganjil
Tanggal 5 Juli – 11 Agustus 2017

F. PENGUMUMAN HASIL PMB

1. Semester Genap
Gelombang I tanggal 13 Februari 2017
Gelombang II tanggal 27 Februari 2017
2. Semester Ganjil
Tanggal 14 Agustus 2017

Pengumuman dapat diambil di Sekretariat PPs Universitas PGRI atau dapat dilihat pada *Website* Universitas PGRI Palembang : <http://pps.univpgri-palembang.ac.id>.

G. JENIS TES SELEKSI

1. Tes Potensi Akademik (TPA)
2. Toefl
3. Wawancara

H. KULIAH MATRIKULASI

1. Semester Genap
Tanggal 17 -- 18 Februari 2017 dan 24 -- 25 Februari 2017
2. Semester Ganjil
Tanggal 18 – 19 Agustus 2017 dan 25 – 26 Agustus 2017

I. AWAL PERKULIAHAN SEMESTER I

1. Semester Ganjil Tanggal 3 Maret 2017
2. Semester Genap Tanggal 8 September 2017

LAMPIRAN 1

ALUR PENERIMAAN MAHASISWA BARU (PMB) SECARA ONLINE UNIVERSITAS PGRI PALEMBANG (PROGRAM STUDI STRATA 1 DAN DIPLOMA3)

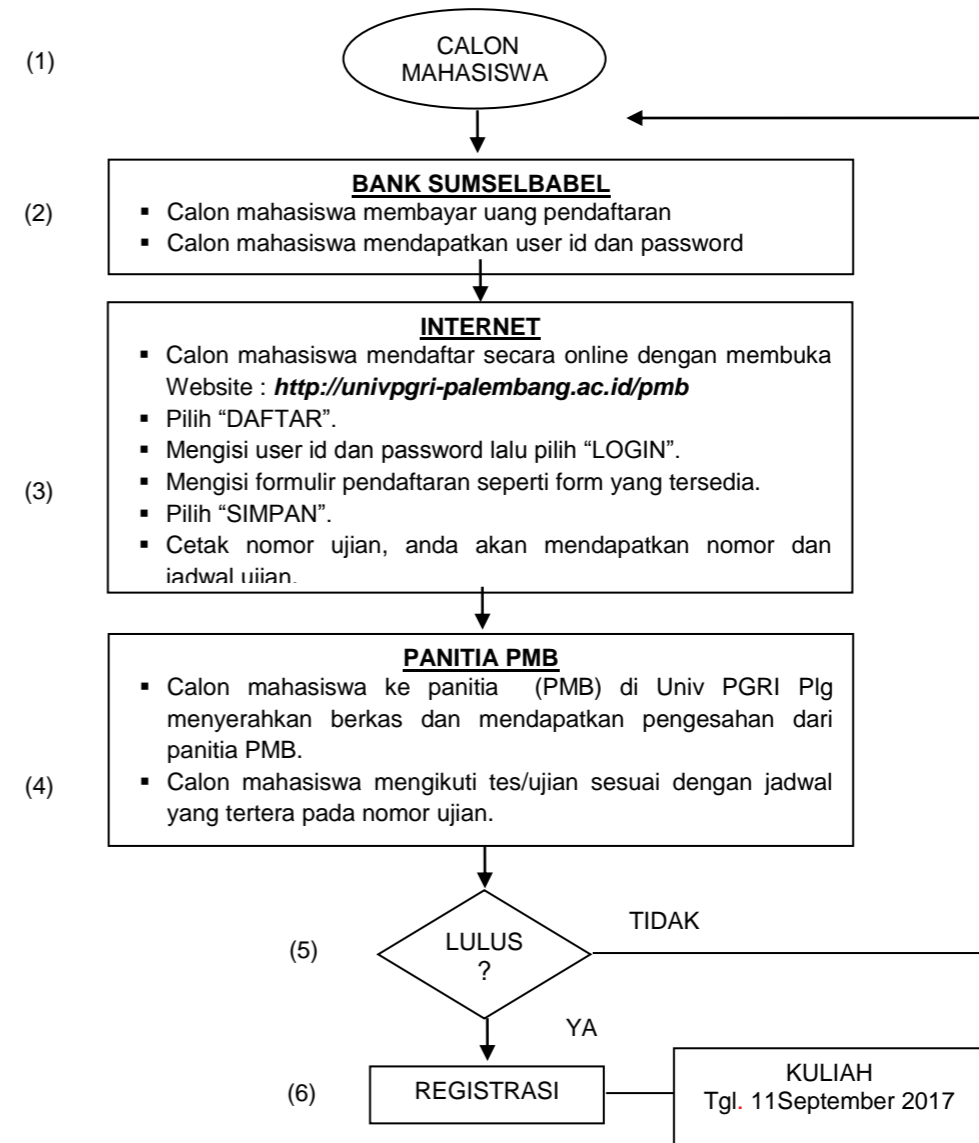

LAMPIRAN 2

MEKANISME REGISTRASI/ DAFTAR ULANG MAHASISWA BARU UNIVERSITAS PGRI PALEMBANG TAHUN AKADEMIK 2017/2018 (PROGRAM STUDI STRATA 1 DAN DIPLOMA 3)

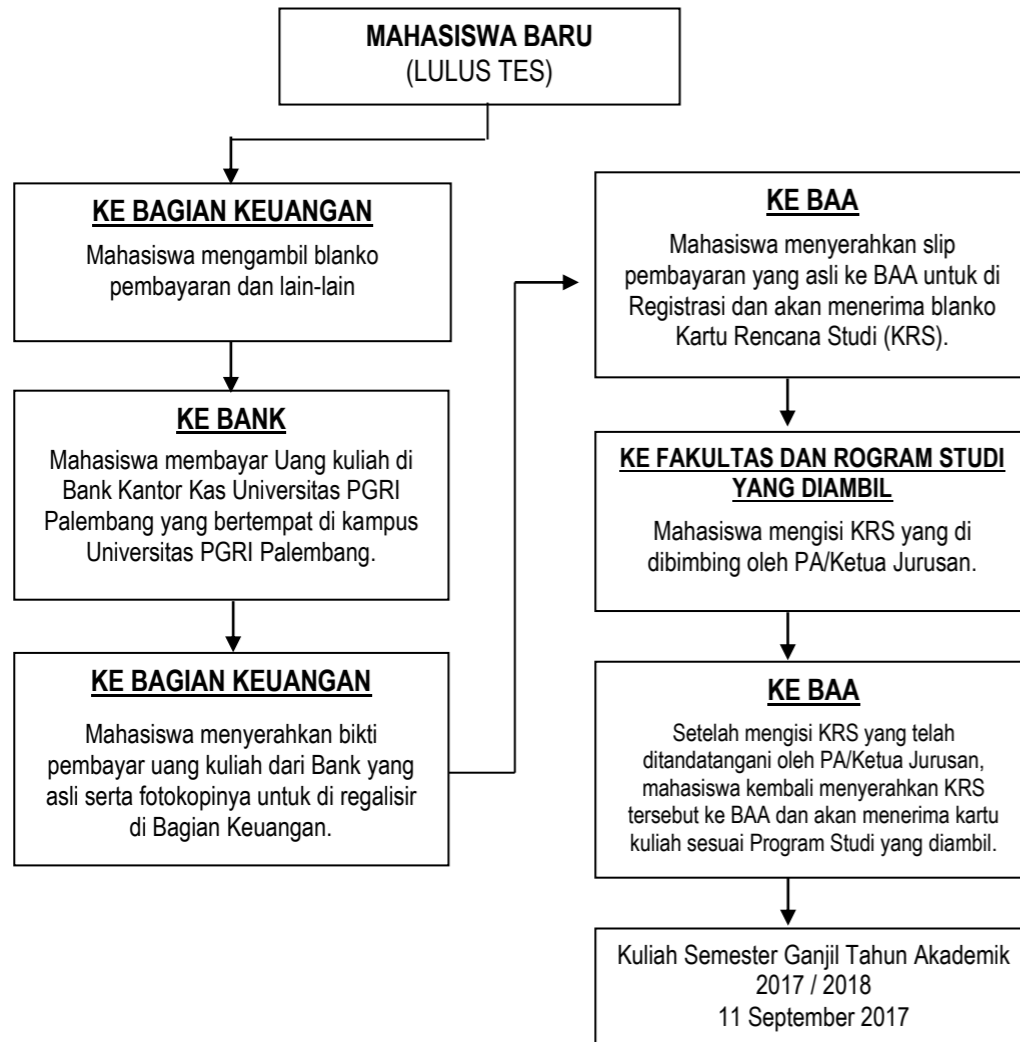

KETENTUAN REGISTRASI

1. Membawa 1 buah map :

a. FKIP

- Program Studi Pendidikan Bahasa Inggris : map warna biru
- Pendidikan Bahasa Indonesia : map warna biru
- Program Studi Pendidikan Sejarah : map warna coklat
- Pendidikan Akuntansi : map warna coklat
- Pendidikan Geografi : map warna coklat
- Program Studi Pendidikan Matematika : map warna merah
- Pendidikan Fisika : map warna merah
- Program Studi Pendidikan Bimbingan Konseling : map warna kuning
- Program Studi PAUD : map warna kuning
- Program Studi PGSD : map warna Kuning
- Program Studi Pendidikan Olahraga : map warna pink
- Program Studi Pendidikan Sendratasik : map warna biru

b. Fakultas.Teknik :

- Program Studi Teknik Sipil : map warna hijau
- Program Studi Teknik Elektro : map warna hijau
- Program Studi Teknik Kimia : map warna hijau

c. Fakultas. Ekonomi :

- Program Studi Akuntansi : map warna hijau
- Program Studi Manajemen : map warna hijau

d. Fakultas. MIPA :

- Program Studi Fisika : map warna hijau
- Program Studi Biologi : map warna hijau

e. Fakultas. Perikanan :

- Program Studi Budidaya Perikanan : map warna hijau
- Program Studi Ilmu Perikanan : map warna hijau.

2. Menyerahkan :

- a. KRS yang sudah disahkan oleh Pembimbing Akademik (PA).
- b. Data Registrasi yang telah diisi lengkap.
- c. Foto copy Ijazah yang telah dilegalisasi sebanyak 2 lembar.
- d. Pasfoto Ukuran 3x4 = 2 lembar.

LAMPIRAN 3

PROSEDUR PINDAH DALAM LINGKUNGAN FAKULTAS JURUSAN/ PROGRAM STUDI YANG SUDAH MENYELESAIKAN ADMINISTRASI DI BAA UNIVERSITAS PGRI PALEMBANG TAHUN 2017/2018

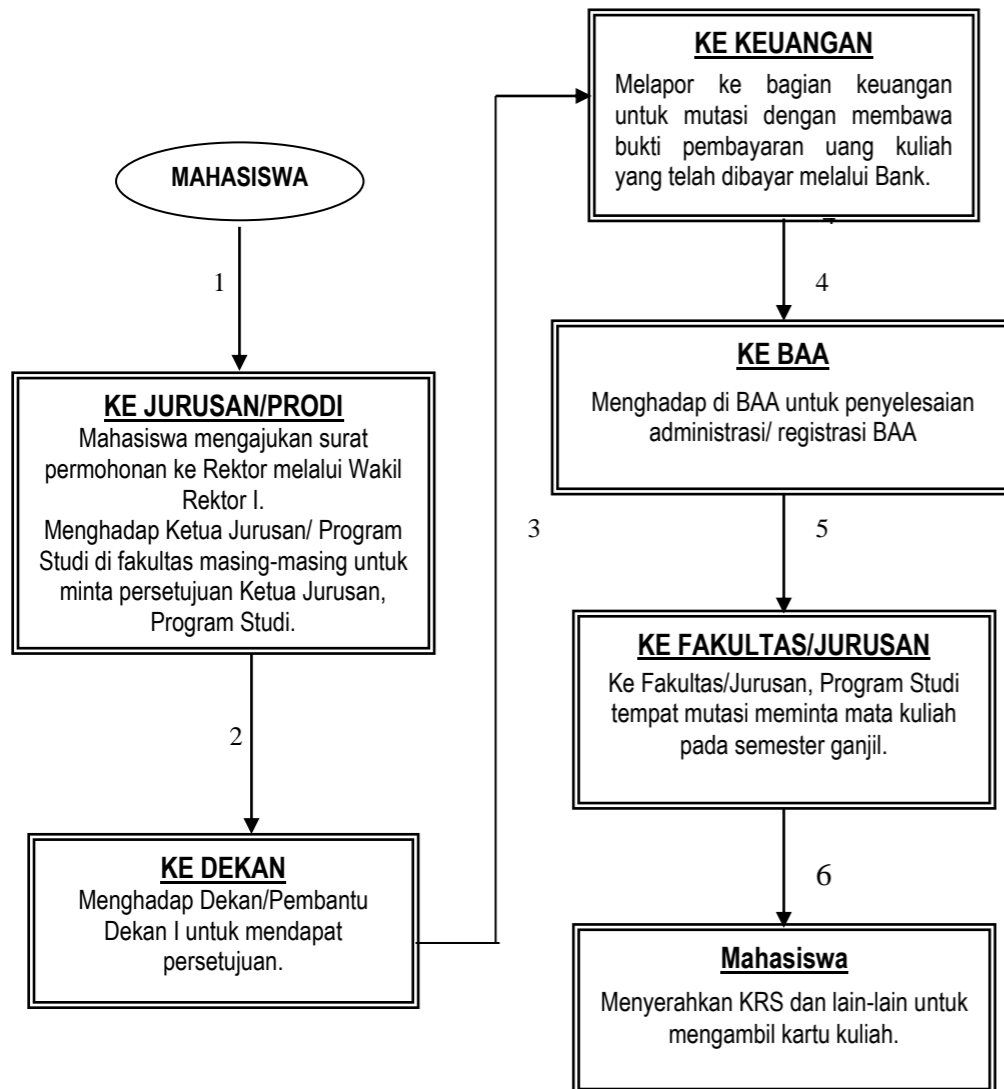

LAMPIRAN 4

MEKANISME TRANSFER MAHASISWA BARU YANG AKAN MASUK UNIVERSITAS PGRI PALEMBANG DARI : DII, DIII, S1 DAN MUTASI DARI PTN/ PTS YANG BELUM SELESAI TAHUN AKADEMIK 2017/2018

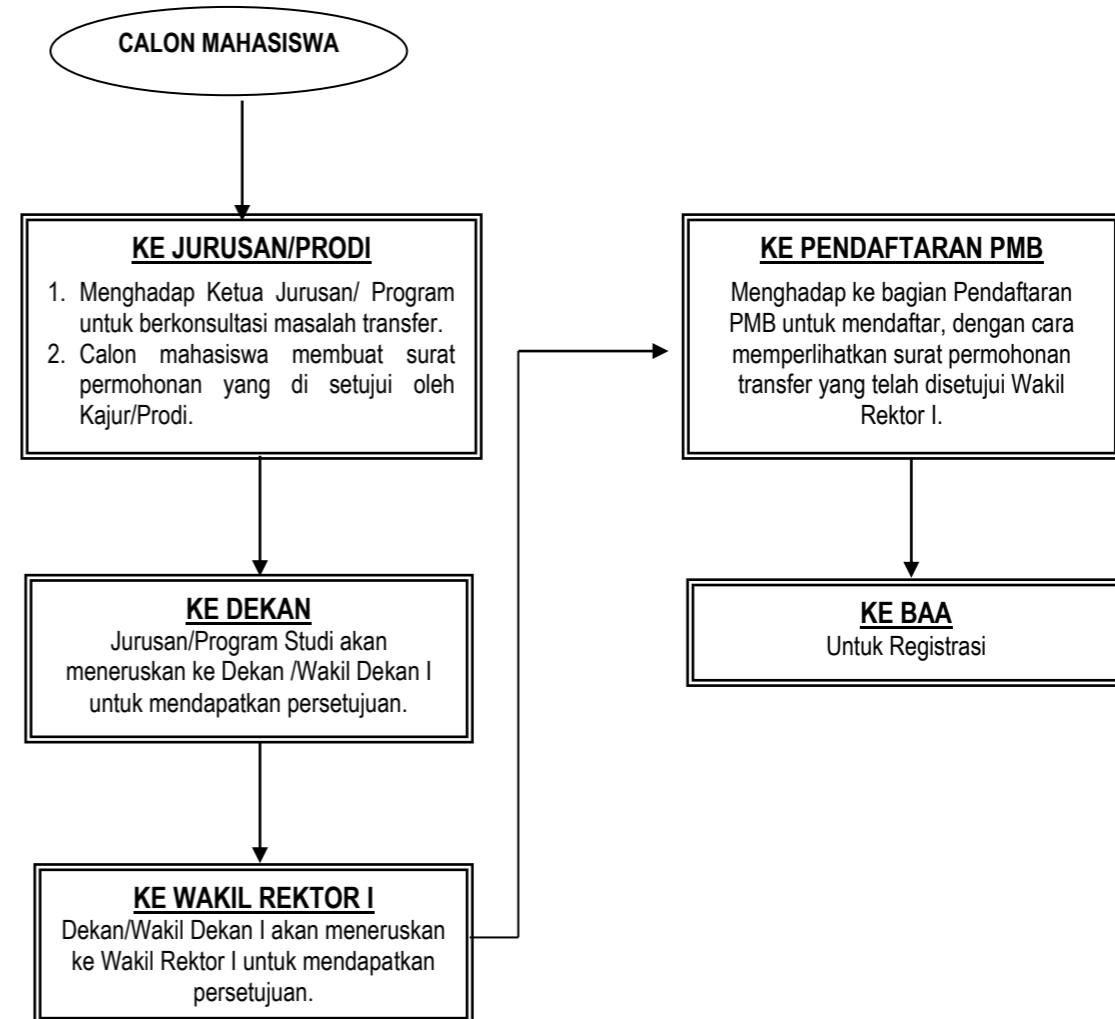

LAMPIRAN 5

MEKANISME REGISTRASI/ DAFTAR ULANG MAHASISWA BARU UNIVERSITAS PGRI PALEMBANG TAHUN AKADEMIK 2017/2018 (PROGRAM PASCASARJANA)

